

Movie Travel



Un recorrido por las locaciones reales donde se filmó la serie más electrizante de Japón. Prepárate para caminar por un Tokio real... pero con la sensación de haber entrado al Borderland. No necesitas superar juegos mortales, solo traer tu Suica, tu cámara y la curiosidad encendida. Aquí comienza todo. La famosa escena en la que Arisu y sus amigos entran a un baño público y al salir, Shibuya está completamente vacía.

QUÉ HACER COMO VIAJERO:

- Cruza el cruce peatonal más famoso del planeta.
- Sube al Shibuya Sky (229 metros) para obtener una vista aérea perfecta del cruce.
- Entra al baño del Shibuya Station underground (no es el mismo de la serie, pero la vibra es parecida).

★ TIP TRAVEL REPORT:

Visita temprano (7:00–8:00 a.m.) para sentir una Shibuya “desierta” sin efectos especiales.

SHIBUYA STREAM EL PRIMER JUEGO

Este moderno complejo junto al río Shibuya fue escenario de los primeros juegos. Su arquitectura angulosa y pasillos iluminados son perfectos para fotos “Borderland vibes”.

★ QUÉ HACER AHÍ:

- Prueba cafés y restaurantes del complejo.
- Camina por el Shibuya River Walk, una caminata futurista.
- Para TikTok: Graba un POV “Entrando a mi primer juego de Borderland”.



ODAIBA EL GRAN CAMPO DE BATALLA



El icónico distrito futurista de Tokio sirvió para varios juegos. Sus calles anchas y paisajes modernos fueron perfectos para las escenas de persecución y caos.

★ LUGARES ESPECÍFICOS:

- DiverCity Tokyo Plaza
- Ariake Garden
- Odaiba Marine Park

★ POR QUÉ VALE LA PENA:

Odaiba te hace sentir realmente en una Tokio paralela. Entre luces de neón, puentes futuristas y enormes centros comerciales, es fácil imaginar drones anunciando juegos mortales en el cielo.

TOYOSU MARKET TERRITORIO DE SUPERVIVENCIA

El mercado de pescado más moderno del mundo fue usado como locación para juegos que requerían velocidad y estrategia.

★ QUÉ HACER AHÍ:

- Entrada gratuita a las galerías de observación.
- Ver subastas de atún (reservación requerida).
- Comer sushi fresco que literalmente llegó del mar a tu mesa.



★ EXPERIENCIA BORDERLAND FOODIE:

Come en Sushi Daiwa o Dai Sushi, dos de los locales más famosos y auténticos.

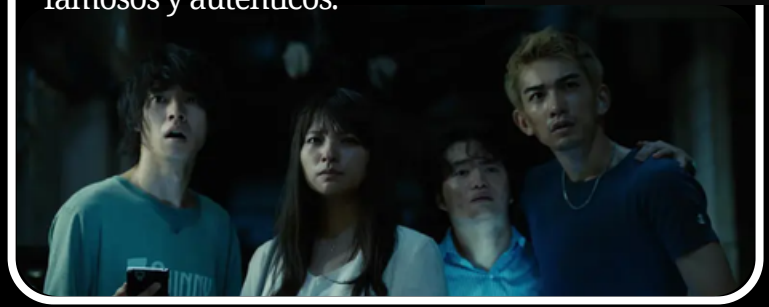

SHINJUKU – EL LABERINTO URBANO

Distrito de luces infinitas, rascacielos, callejones y el famoso barrio rojo Kabukicho, uno de los escenarios que inspiraron la estética de los juegos de Corazones y Tréboles.

★ LUGARES ESPECÍFICOS:

- Subir al Tokyo Metropolitan Government Building (mirador gratis).
- Caminar por Kabukicho de noche (con precaución, pero seguro para turistas).
- Visitar Golden Gai: 200 bares diminutos, uno distinto del otro.
- Tip para fans: Aquí sentirás la vibra psicológica y caótica de los juegos de Corazones.



AKASAKA – LA MESA DE JUEGOS MENTAL

Akasaka es un distrito elegante, lleno de corporativos, hoteles y avenidas minimalistas. Varias escenas de reflexión y tensión emocional se filmaron en áreas cercanas.

★ QUÉ HACER:

- Caminar por su zona de cafés y restaurantes silenciosos.
- Visitar el Hie Shrine, uno de los santuarios más atmosféricos de Tokio.



ROPPONGI – CAPITAL DEL NEÓN Y LA FIESTA

Distrito moderno, perfecto para sentir la energía intensa que se refleja en los juegos de Espadas

★ QUÉ HACER:

- Subir al Mori Tower Observation Deck.
- Comprar en Roppongi Hills.
- Ver Tokio Tower iluminada, como en varias escenas atmosféricas de la serie.

SHIBUYA SKY TOKIO DESDE EL BORDERLAND

Lugar obligatorio para fans: desde aquí puedes ver todo el Tokio donde se desarrolla la historia. De día es impresionante; de noche, completamente surreal.

★ EXPERIENCIA RECOMENDADA PARA FANS:

Graba un POV: “Si estuvieras en Alice in Borderland, ¿qué carta te tocaría hoy?”



ASAKUSA – EL CONTRASTE ENTRE TRADICIÓN Y JUEGO



Aunque no se filmó directamente ahí, la estética de contraste entre tradición y caos urbano de la serie encaja perfecto con Asakusa.

★ QUÉ HACER:

- Recorrer el templo Sensō-ji.
- Tomar fotos nocturnas de la pagoda iluminada.
- Comer melonpan con helado, best-seller del barrio.

PARQUE YOYOGI & MEIJI JINGU LA CALMA DESPUÉS DEL JUEGO

Después del caos del Borderland, aquí encuentras algo parecido a la paz que Arisu y Usagi buscan.

★ QUÉ HACER:

- Caminar por los senderos del bosque.
- Participar en rituales tradicionales en el santuario.
- Hacer un picnic japonés.



ITINERARIO SUGERIDO PARA FANS (MEDIO DÍA)

★ DURACIÓN: 5 HORAS

- Salida: Shibuya Station
- Shibuya Crossing + Shibuya Sky
- Shibuya Stream
- Tren a Odaiba (Yurikamome Line)
- Recorrido por DiverCity y Odaiba Marine Park
- Cena en Toyosu Market o regreso a Shibuya



CONSEJOS PRÁCTICOS BORDERLAND-STYLE

- Lleva batería extra: Tokio es fotografía constante.
- Si vas en verano, hidrátate: el calor puede sentirse como un juego de Espadas.
- Evita horas pico en Shibuya y Shinjuku (17:00–19:00).
- Compra tu IC Card (Suica/Pasmo) para moverte como en la serie: rápido y sin pensar.



A
L
I
C
E